PROKENNEX®

like nothing else

2018

COME LEGGERE I NOSTRI SIMBOLI

Kinetic Mass

Protezione per il tuo braccio

KINETIC SYSTEM

Quando si esegue il movimento di apertura, con la racchetta Kinetic, le microsfere di Kinetic Mass, contenute nelle capsule inserite nel telaio, si caricano di energia cinetica. Quando la palla colpisce le corde si comprime e le corde stesse si flettono. La velocità della palla si annulla. Le corde e la palla sono ora caricate al massimo. La flessibilità del telaio e lo swing in avanti del colpo determinano l'accelerazione della palla, che si può calcolare con la seguente formula:

$$\text{Kinetic Energy} = {}^{1/2}M(V^2)$$

La somma della velocità del colpo, dell'energia rilasciata dalle corde e la decompressione della palla determinano la velocità di uscita della palla stessa. Nella racchetta Kinetic, a quella velocità di uscita va a sommarsi anche l'energia rilasciata dalle Kinetic Mass contenute nelle capsule. Questo aumento di massa aggiunta aumenta l'area utile del piatto corde, favorendo la riuscita di un buon colpo.

ACTIVE DAMPING SYSTEM

Voi sapete cosa sente il vostro braccio dopo aver colpito la palla? Il "ritorno" delle vibrazioni. Il Kinetic System elimina completamente tutte queste sensazioni. Una volta che la palla lascia le corde della racchetta le microsfere di Kinetic mass si muovono usando tutta l'energia rimasta nel telaio. Noterete un piacevole comfort nel giocare e una riduzione drastica dell'affaticamento e del logorio del vostro braccio con un incremento delle precisione e della potenza del vostro gioco. Subito dopo che la palla lascia le corde della racchetta si attiva la flessibilità del telaio ed è il momento in cui le vibrazioni raggiungono il culmine. In una racchetta standard le vibrazioni raggiungono il manico; nel Kinetic System questa energia viene utilizzata per muovere le microsfere evitando così che le vibrazioni si possano propagare.

PROKENNEX
Via della Volta, 46/A
25124 Brescia

tel: 030 3546614
fax:030 3546607
web: www.prokennex.it
mail: info@prokennex.it
ProKennexItalia

AREA DI EFFICIENZA

Il Kinetic System aumenta la percentuale di colpi ben giocati, liberandovi dall'assillo di dover colpire la palla solo con il centro della racchetta. Quando le capsule Kinetic rilasciano la loro energia al telaio, tutto il piatto corde diventa stabile e il vostro colpo sarà più preciso e potente anche se colpirete la palla fuori dal centro. Il trasferimento dell'energia delle Kinetic Mass determina l'area di efficienza. il Kinetic system rende omogeneo tutto il piatto corde della racchetta rendendo efficaci anche i colpi fuori centro perché annulla la torsione del telaio e ottimizza la direzione della palla. colpendo la palla nel centro dello sweet spot la potenza è veramente straordinaria.

Efficienza massima del Kinetic System

IONIC SYSTEM

Prokennex mette il turbo al Kinetic System con l'utilizzo del Jetron: nasce Ionic Tecnology. Le Kinetic mass contenute all'interno delle capsule in condizioni statiche (racchetta ferma) hanno un numero uguale di cariche positive e negative che producono un ambiente elettrico stabile. Quando si muove la racchetta le Kinetic mass e le pareti delle capsule si caricano di energia elettrostatica. Queste cariche esercitano delle grandi forze (come potenti calamite) sulle Kinetic mass, le quali si respingono, si attraggono o aderiscono alle pareti delle capsule. Questa situazione attenua la potenzialità del Kinetic System.
La tecnologia Jonic™ della Pro Kennex ha trovato una soluzione per eliminare le cariche elettrostatiche. Attraverso la Ionic tecnology un processo che usa degli eliminatori statici (chiamati ionizzatori) si neutralizzano le cariche elettrostatiche. Questi anti-shock ionizers sono indotti a produrre una grande quantità di ioni negativi e positivi. Le superfici caricate da energia elettrostatica attraggono a se il numero appropriato di ioni positivi o negativi dagli ionizers per diventare così elettricamente stabili. Risultato: Completa possibilità di movimento delle Kinetic mass all'interno delle capsule con aumento superiore al 56% dell'efficienza del kinetic system.

KINETIC DAMPING CHAMBER

Kinetic Damping Chamber di Pro Kennex utilizza "Mass Displacement" per attenuare la vibrazione residua dovuta all'energia dello shock causato dal colpo tra palla e racchetta. Questo sistema antivibrazione riduce in modo significativo l'affaticamento su mano ed avambraccio e rapidamente stabilizza il telaio al suo stato originale. Il sistema è formato un cilindro, perfettamente sagomato sulla scocca del telaio, riempito con microsfere anelastiche ed integrato in ogni impugnatura. Quando le oscillazioni del telaio raggiungono la camera, le sfere disperdono le vibrazioni attraverso il movimento e l'attrito. Il nome tecnico per questo processo è Non-Obstructive Damping Technique, o NOPD. Mentre il Kinetic System aumenta le performance del telaio, tramite il "trasferimento di energia" più efficiente nel tennis, le vibrazioni dannose che sfuggono allo stesso Kinetic System vengono inghiottite in un secondo momento dal Kinetic Damping Chamber prima di raggiungere la mano. La tecnologia Kinetic è un sistema di gestione dell'energia progettato per aumentare la capacità di prestazione del colpo e, al tempo stesso, proteggere il braccio dalle forze dannose che portano a lesioni.

Masse quadrangle per migliori prestazioni della racchetta

QUAD FOCUS

L'ultima evoluzione del Kinetic System, il sistema Quadfocus ripensa l'applicazione della fisica newtoniana, studiando nuove Kinetic Energy Chambers e spostandole ai Quattro Angoli del telaio. Questo allontana le camere dalla zona più stabile del telaio alla più vulnerabile, mettendo a fuoco più efficacemente l'energia. Poiché la tecnologia Kinetic si fonda su un sistema che lavora con una tempistica precisa (come i pistoni in un motore), il design Quadfocus permette di posizionare le Kinetic Energy Chambers nella posizione più efficace. La velocità della testa del telaio è molto più alta, e questo crea un quadrato virtuale nel'ovale della racchetta generando uno sweet spot maggiore rispetto ad una racchetta convenzionale monomassa. Il vantaggio più evidente si avverte nei colpi decentrati, in particolare nelle posizioni di ore 10 e 2.

La nuova serie Q PLUS con il 25% in più energia cinetica

Pro Kennex da sempre innovatrice di nuovi materiali e tecnologia alleggerisce i propri telai (utilizzando una sempre più aggiornata grafite Spiral tech Carbon) e aumenta del 25% il peso del Kinetic Energy Chambers . Questo aumento rispetto ai telai precedenti migliora i vantaggi avanzati della tecnologia Kinetic System, reindirizzando ancora di più l'energia negativa (shock, torsione, vibrazione) e trasferendola alla palla guadagnando in velocità e precisione.

Q SHAPE DESIGN

Diversamente dalla serie Ki che integra il Kinetc System in un telaio classico, gli ingegneri Pro Kennex hanno sviluppato un design mirato per sfruttare tutta la fisica dinamica contenuta nelle camere del Kinetic Energy Chambers. Attraverso l'Analisi Modale siamo stati in grado di determinare le migliori tecniche di adattamento della curva per migliorare i rapporti di smorzamento in tutta la struttura, ottimizzando l'effetto cinetico e assicurando che ogni transazione energetica sia massimizzata a vantaggio del giocatore. Ora il nostro unico Kinetic System si trova all'interno del telaio in una nuova e più performante soluzione: QSHAPE

Tecnologia della nostra grafite Dupont

SPIRAL TECH

SPIRAL TECH CARBON

Prokennex crea il nuovo mix di materiali Pro Kennex Spiral Tech Carbon, l'evoluzione della Grafite. Si tratta di una miscela unica di strati di grafite Spiral Tech e di grafite High ModulGrafite Normaleus che viene applicata per ottenere le migliori prestazioni dal telaio. La grafite Spiral Tech garantisce eccezionali doti di assorbimento per massimizzare la giocabilità del Telaio, mentre la grafite ad High Modulus Graphite STC fornisce la necessaria solidità e potenza. La grafite tradizionale presenta spazio tra gli strati. In Spiral Tech Carbon i diversi moduli di grafite aderiscono completamente, combinandosi con Nano Epoxy, che garantiscono potenza assoluta, giocabilità e controllo.

Evoluzione della Round Shaft Tecnology

FCS

L'evoluzione del Round Shaft Tecnology. I nostri modelli Destiny, Legend e Asymetric, sono state le prime racchette ad avere il cuore con tubolari rotondi. Il sistema FCS è inserito nei 2 punti nodali del cuore di queste racchette, permettendo di ottenere maggiore rigidità del telaio.

DESTINY FCS: Destiny FCS Combinazione di un ovale ampio, di forma ellittica, e il nuovo cuore con tubolari rotondi. L'ovale garantisce stabilità e resistenza alla torsione, il cuore la corretta flessibilità, la potenza e controllo.

FCS LEGEND: ovale conico (26 mm - 30 mm) in combinazione con il nuovo cuore con tubolari rotondi. L'ovale offre maggiore potenza, mentre il nuovo cuore con tubolari rotondi offre la corretta flessibilità unitamente ad un grande controllo.

TECHNOLOGY MATTERS...

KINETIC SERIES

MODELLO

Ki15

Ki15 260

La particolare struttura di questo telaio, il peso contenuto e la quantità di Kinetic Mass all'interno dell'ovale rendono questa racchetta incredibilmente versatile.
Gioca bene sia i colpi in back che in top spin. Molto maneggevole, lo swing weight alto la rende adatta ai giocatori di tutti i livelli.

PIATTO CORDE	105 inc²
LUNGHEZZA TELAIO	27,5 inc
PROFILO	25 mm
PESO	260 g
BILANCIAMENTO	340 mm
SWING WEIGHT	290
RIGIDITÀ	72 RA
SCHEMA CORDE	16 vert. x 19 orizz.
MATERIALE	grafite spiraltech + kinetic mass

Ki15 280

Telaio molto versatile e confortevole. Abbina le caratteristiche della Ki15 260 a una massa leggermente superiore, aumentando la solidità del colpo. Mantiene uno swing weight alto per un gioco aggressivo.

PIATTO CORDE	105 inc²
LUNGHEZZA TELAIO	27,5 inc
PROFILO	25 mm
PESO	280 g
BILANCIAMENTO	330 mm
SWING WEIGHT	290
RIGIDITÀ	72 RA
SCHEMA CORDE	16 vert. x 19 orizz.
MATERIALE	grafite spiraltech + kinetic mass

Ki15 300

La particolare struttura di questa racchetta, la quantità di Kinetic Mass all'interno dell'ovale e il peso importante fanno di questo telaio un'arma micidiale da fondo campo. Si può picchiare la palla sia in back che in top spin senza perdere il controllo delle traiettorie.
Il Kinetic Damping Chamber la rende confortevole.

PIATTO CORDE	105 inc²
LUNGHEZZA TELAIO	27,5 inc
PROFILO	25 mm
PESO	300 g
BILANCIAMENTO	300 mm
SWING WEIGHT	295
RIGIDITÀ	72 RA
SCHEMA CORDE	16 vert. x 19 orizz.
MATERIALE	grafite spiraltech + kinetic mass

KINETIC SERIES

MODELLO

Ki10

Ki10

Questo Telaio usa la tecnologia del round shaft per ottenere una racchetta molto precisa e compatta che gioca bene sia i colpi in topspin che in backspin.

Il Kinetic system all'interno dell'ovale aumenta la potenza e la stabilità del piatto corde. Adatta ai giocatori che amano esasperare le rotazioni e spingere da fondo campo.

PIATTO CORDE	100 inc²
LUNGHEZZA TELAIO	27 inc
PROFILO	20/24 mm
PESO	305 g
BILANCIAMENTO	320 mm
SWING WEIGHT	300
RIGIDITÀ	67 RA
SCHEMA CORDE	16 vert. x 19 orizz.
MATERIALE	grafite spiraltech + kinetic mass

KINETIC SERIES

MODELLO

Ki5

Ki5 280

Telaio mid-size clasico con profilo regolare che permette di giocare bene tutti i colpi. il peso contenuto si adatta a tutti quei giocatori, anche junior, che vogliono una racchetta aggressiva ma dal peso contenuto.
Il kinetic system garantisce il massimo confort.

PIATTO CORDE	100 inc²
LUNGHEZZA TELAIO	27 inc
PROFILO	22 mm
PESO	280 g
BILANCIAMENTO	330 mm
SWING WEIGHT	285
RIGIDITÀ	67 RA
SCHEMA CORDE	16 vert. x 20 orizz.
MATERIALE	grafite spiraltech + kinetic mass

Ki5 300

Telaio mid-size classico con profilo regolare che permette di giocare bene tutti i colpi, sia piatti sia in rotazione. Il peso, la bilanciatura e il S.W. fanno di questo modello una racchetta universale. Il Kinetic garantisce il comfort.

PIATTO CORDE	100 inc²
LUNGHEZZA TELAIO	27 inc
PROFILO	22 mm
PESO	300 g
BILANCIAMENTO	320 mm
SWING WEIGHT	290
RIGIDITÀ	70 RA
SCHEMA CORDE	16 vert. x 20 orizz.
MATERIALE	grafite spiraltech + kinetic mass

Ki5 320

Telaio mid-size classico con profilo regolare. Il peso importante rende questa racchetta decisamente cattiva: si adatta bene a quei giocatori che amano sentire il "peso" dell'attrezzo. La bilanciatura verso il manico la rende decisamente maneggevole per le racchette della sua categoria.

PIATTO CORDE	100 inc²
LUNGHEZZA TELAIO	27 inc
PROFILO	22 mm
PESO	320 g
BILANCIAMENTO	310 mm
SWING WEIGHT	295
RIGIDITÀ	70 RA
SCHEMA CORDE	16 vert. x 20 orizz.
MATERIALE	grafite spiraltech + kinetic mass

DESTINY SERIES

MODELLO

DESTINY

DESTINY 265

La serie Destiny adotta, prima al mondo, la tecnologia Round Shaft nel cuore della racchetta per poter lavorare la palla sia con i colpi in back sia in top spin. Il suo peso rende la racchetta particolarmente indicata per tutti i giocatori junior di buon livello e per quei giocatori che vogliono una buona racchetta a un giusto prezzo.

PIATTO CORDE	98,6 inc²
LUNGHEZZA TELAIO	27 inc
PROFILO	24 mm
PESO	265 g
BILANCIAMENTO	333 mm
SWING WEIGHT	270
RIGIDITÀ	69 RA
SCHEMA CORDE	16 vert. x 19 orizz.
MATERIALE	grafite spiraltech

DESTINY 245 JR.

La serie Destiny adotta, prima al mondo, la tecnologia Round Shaft nel cuore della racchetta per poter lavorare la palla sia con i colpi in back sia in top spin. Il peso e la lunghezza di questo modello la rendono idonea a essere utilizzata dai giocatori under 10.

PIATTO CORDE	98,6 inc²
LUNGHEZZA TELAIO	26 inc
PROFILO	24 mm
PESO	245 g
BILANCIAMENTO	320 mm
SWING WEIGHT	250
RIGIDITÀ	63 RA
SCHEMA CORDE	16 vert. x 19 orizz.
MATERIALE	grafite spiraltech

Q PLUS SERIES

MODELLO

Q+30

Q+30

Racchettone con il nuovo Q Plus System che rende questo telaio molto potente; l'ovale allargato garantisce un ottimo gioco al volo, i 4 corner aiutano a essere precisi nei colpi da fondo campo e il peso molto contenuto rende questo telaio veramente "facile".
Predilige colpi in back spin e piatti.

PIATTO CORDE	119 inc²
LUNGHEZZA TELAIO	27,5 inc
PROFILO	28 mm
PESO	260 g
BILANCIAMENTO	345 mm
SWING WEIGHT	285
RIGIDITÀ	74 RA
SCHEMA CORDE	16 vert. x 19 orizz.
MATERIALE	grafite spiraltech + kinetic mass

Q PLUS SERIES

MODELLO

Q+15

Q+15

Racchetta mid-size dal peso e dalla bilanciatura medi che la rendono "universale". Il nuovo Q Plus System aiuta nella profondità dei colpi piatti e dei back spin, senza trascurare la maneggevolezza. Il Kinetic Damping Chamber garantisce sempre il massimo comfort.

PIATTO CORDE	105 inc²
LUNGHEZZA TELAIO	27,5 inc
PROFILO	26 mm
PESO	285 g
BILANCIAMENTO	325 mm
SWING WEIGHT	295
RIGIDITÀ	74 RA
SCHEMA CORDE	16 vert. x 19 orizz.
MATERIALE	grafite spiraltech + kinetic mass

Q PLUS SERIES

MODELLO

Q+5

Q+5 LIGHT

Racchetta classica da 27 inc, leggera, maneggevole e veloce. Il rivoluzionario Q Plus System garantisce, nonostante il peso contenuto, una palla pesante e un ottimo comfort.

Adatta a tutti i tipi di gioco.

PIATTO CORDE	100 inc²
LUNGHEZZA TELAIO	27 inc
PROFILO	22 mm
PESO	275 g
BILANCIAMENTO	330 mm
SWING WEIGHT	285
RIGIDITÀ	69 RA
SCHEMA CORDE	16 vert. x 20 orizz.
MATERIALE	grafite spiraltech + kinetic mass

Q+5

Telaio classico lungo 27 inc con il rivoluzionario Q Plus System che rende questa racchetta molto competitiva a tutti i livelli. Si può picchiare la palla senza avere ripercussioni al braccio e giocare indistintamente il back spin o il top spin. Tutto con un peso contenuto.

PIATTO CORDE	100 inc²
LUNGHEZZA TELAIO	27 inc
PROFILO	22 mm
PESO	290 g
BILANCIAMENTO	325 mm
SWING WEIGHT	295
RIGIDITÀ	69 RA
SCHEMA CORDE	16 vert. x 20 orizz.
MATERIALE	grafite spiraltech + kinetic mass

Q PLUS SERIES

MODELLO

Q+5

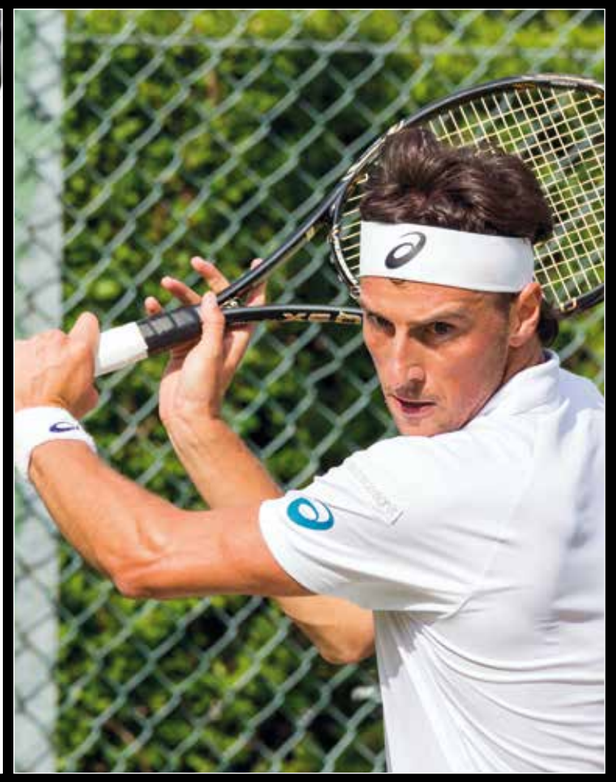

Q+5 PRO

Racchetta classica lunga 27 inc, ma il rivoluzionario Q Plus System e il peso importante rendono questa racchetta molto competitiva e adatta a quei giocatori "a tutto campo" che giocano sempre in spinta.
Il Kinetic Damping Chamber salva comunque dal "gomito del tennista".

PIATTO CORDE	100 inc²
LUNGHEZZA TELAIO	27 inc
PROFILO	22 mm
PESO	310 g
BILANCIAMENTO	310 mm
SWING WEIGHT	300
RIGIDITÀ	69 RA
SCHEMA CORDE	16 vert. x 20 orizz.
MATERIALE	grafite spiraltech + kinetic mass

Q+5 X PRO

Racchetta lunga 27,5 inc (long body) e con un peso importante, ma il bilanciamento verso il manico la mantiene maneggevole. Il manico più lungo ne aumenta la flessibilità. Racchetta a tutto campo che aiuta nel servizio e nei recuperi. Il Q Plus System garantisce stabilità e comfort.

PIATTO CORDE	100 inc²
LUNGHEZZA TELAIO	27,5 inc
PROFILO	22 mm
PESO	310 g
BILANCIAMENTO	315 mm
SWING WEIGHT	315
RIGIDITÀ	66 RA
SCHEMA CORDE	16 vert. x 20 orizz.
MATERIALE	grafite spiraltech + kinetic mass

Q PLUS SERIES

MODELLO

Q+TOUR

Q+TOUR

La forma classica, il profilo stretto e il QPlus System fanno di questo telaio un'arma micidiale. Il piatto corde a 16 verticali trasmette potenza alla palla e grandi rotazioni. È una racchetta adatta ai giocatori che cercano più velocità di palla. Il Kinetic Damping Chamber la rende comunque confortevole.

PIATTO CORDE	98 inc²
LUNGHEZZA TELAIO	27 inc
PROFILO	19 mm
PESO	300 g
BILANCIAMENTO	315 mm
SWING WEIGHT	295
RIGIDITÀ	63 RA
SCHEMA CORDE	16 vert. x 19 orizz.
MATERIALE	grafite spiraltech + kinetic mass

Q+TOUR PRO

La forma classica, il profilo 19 mm, il peso importante, la bilanciatura verso il manico, la grafite Spiral Tech e l'innovativo Q Plus System rendono il telaio puramente agonistico ed innovativo. Si può picchiare la palla in back, top e piatto senza perdere di vista il controllo dei colpi.

PIATTO CORDE	98 inc²
LUNGHEZZA TELAIO	27 inc
PROFILO	19 mm
PESO	325 g
BILANCIAMENTO	310 mm
SWING WEIGHT	295
RIGIDITÀ	63 RA
SCHEMA CORDE	18 vert. x 20 orizz.
MATERIALE	grafite spiraltech + kinetic mass

I MODELLI "JUNIOR"

ACE 19
Da 4 a 5 anni

ACE 21
Da 5 a 6 anni

ACE 23
Da 6 a 8 anni

ACE 25
Da 8 a 10 anni

ACE 26
Da 10 a 12 anni

ACCESSORI

GRIP

COMFORT PLUS
spessore: 2 mm
colore: □ ■

GRIP TACK
spessore: 1,65 mm
colore: ■

GRIP TWO IN ONE
spessore: 1,30 mm
colore: □ ■

LEATHER
cuoio

OVERGRIP

SUPER WRAP BOX
box da 60 pezzi
spessore: 0,75 mm
colore a): ■ ■ ■ ■
colore b): □ ■
colore c): □

SUPER WRAP
blister da 3 pezzi
spessore: 0,75 mm
colore: ■ ■ ■ ■

TACK PLUS BOX
box da 60 pezzi
spessore: 0,60 mm
colore a): ■ ■ ■ ■
colore b): □ ■

TACK PLUS
blister da 3 pezzi
spessore: 0,60 mm
colore: ■ ■ ■ ■

THIN X
blister da 3 pezzi
spessore: 0,40 mm
colore: □ ■ ■ ■

ALTRI ACCESSORI

CALZE LOGO

CAPPELLINO

POLSINO
white or orange

FASCIA
white & blue logo

ANTIVIBRANTE LOGO SILICONE

ANTIVIBRANTE LOGO

BALANCER

36 pezzi

50 pezzi

DAMPENER

PORTACHIAVI

BORSA PORTAPALLE

MULTIFILAMENTO

matassa: 200 m
set: 12 m
Ø: 1,38 mm
colore: amber

PERFORMER

Corda multifilo con nucleo centrale in nylon 66. Il trattamento termico le garantisce buona elasticità senza perdita di tensione. Il miglior compromesso sul mercato fra qualità e prezzo. Consigliata ai giocatori che "rompono" spesso, ma non vogliono rinunciare alla qualità del multifilamento.

matassa: 200 m
set: 12 m
Ø: 1,25 mm
colore: milky white, amber, pink (only set)

EXPERT TX

Corda costruita con un nucleo centrale in monofilamento nylon 66 ad alta resistenza, avvolto da una guaina multifilamenti con densità diverse e intrecciati fra loro. È un mix di controllo, sensibilità e potenza. Il trattamento termico di questa corda riduce lo spostamento delle verticali durante il gioco.

matassa: 200 m
set: 12 m
Ø: 1,27~1,31 mm
colore: gold, white

SUPER SPIN X

Corda multifilamento formata da un nucleo centrale monofilamento ad alta elasticità avvolto da una guaina di multifilamenti di diametro diverso. Si crea così una superficie rugosa che aumenta il grip sulla palla, imprimendo grandi rotazioni. Corda eccellente in tutti i tipi di gioco.

set: 12 m
Ø: 1,30 mm
colore: natural

IMPACT PLUS

Multifilamento di ultima generazione.
Impact Plus è caratterizzata dall'assemblaggio di multifilamenti di diversi materiali sintetici che garantiscono la massima potenza, sensibilità e controllo in assenza di vibrazioni.
Mantiene la tensione.

MONOFILAMENTO

matassa: 200 m
set: 12 m
Ø: 1,23 - 1,28 mm
colore: black, white

IQ POLY XT

Corda monofilamento in poliestere di ultima generazione che garantisce una grande spinta e una discreta tenuta della tensione.
È proposta in due calibri per assecondare le esigenze di tutti i giocatori, anche quelli che "rompono" facilmente.

matassa: 200 m
set: 12 m
Ø: 1,18 - 1,23 - 1,28 mm
colore: blue (1,23 - 1,28), red (1,18)

IQ HEXA

Corda monofilamento di ultima generazione. Il calibro sottile garantisce una spinta senza uguali e la nuova composizione del polimero garantisce una minor perdita di tensione. Il particolare disegno del monofilamento garantisce un maggiore grip sulla palla per rotazioni esasperate.

matassa: 200 m
set: 12,20 m
Ø: 1.20 mm, 1.25 mm e 1.30 mm
colore: yellow

IQ CYCLONE

Corda monofilamento in polyestere di ultimissima generazione. Il trattamento laser del nuovo polimero ne aumenta la durata e la tenuta della tensione nel tempo. Il particolare profilo heptagonal twisted aumenta lo spin della palla. Corda di grande potenza ma con un ottimo controllo e un buon comfort.

ZAINO TOUR

Misure: 36 x 44 x 26 cm

BORSA WEEKENDER PADEL TOUR

Borsa a tracolla, con ampio scomparto centrale, vano porta scarpe. Sul lato comoda porta racchetta e tasca porta oggetti.

Misure: 76 x 35,5 x 27 cm

BORSA TROLLEY TOUR

Robusto Trolley con telaio in ABS e maniglia a scomparsa. Grande Scomparto principale, e ampio scomparto portascarpe. Tasca laterale e tasca superiore portaoggetti.

Misure: 77 x 36 x 34 cm

FODERO DOPPIO TOUR

Doppio scomparto di cui uno termico. Tasca laterale e due cerniere porta scarpe. Spallacci ergonomici. Possibilità di posizionare gli spallacci sia sul lato posteriore del fodero che su quello anteriore, permettendo così di indossare la borsa a seconda delle proprie esigenze. Capienza: 6 racchette

Misure: 79 x 32.5 x 24 cm

FODERO TRIPLO TOUR

Tre scomparti di cui uno termico. Tasca Superiore, Tasca laterale e cerniera porta scarpe. Spallacci ergonomici. Possibilità di posizionare gli spallacci sia sul lato posteriore del fodero che su quello anteriore, permettendo così di indossare la borsa a seconda delle proprie esigenze. Capienza: 12 racchette

Misure: 79 x 32.5 x 36 cm

PORTA SCARPE

Misure: 33,5 x 18,5 x 15 cm

TECNOLOGIA - KINETIC

Tutta i benefici della tecnologia Kinetic System e del KineticDampingChamber

Grafite: 3 strati rinforzati di Grafite Spiral Tech Carbon per una efficacie protezione del telaio. Ed uno strato di grafite supplementare sulla zona sweet spot per una migliore precisione.

EVA: Nuova Hyper Soft Eva con migliorata densità per una maggiore velocità della palla e per una migliore esecuzione del tiro.

Fori: La nuova tecnologia Geo-Dynamic utilizza fori diversi per dimensione e distribuzione dei fori stessi per bilanciare la flessibilità del piatto e creare maggiore sweet spot.

3D grain surface: Speciale superficie granulata per aumentare la rotazione della palla.

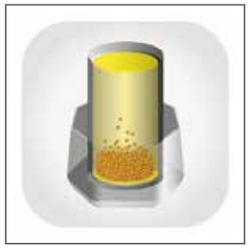

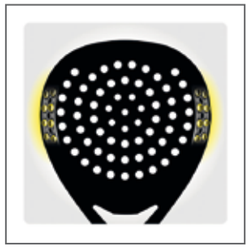

FOCUS PRO

Racchetta dalle performance elevate. Potenza e velocità di uscita dalla palla sono garantite dalla forma a diamante e dai layer di Grafite Spiral Tech del piatto. Il Kinetic System regala sensibilità e controllo stabilizzando il piatto della racchetta durante l'impatto con la pallina. Il Kinetic System unitamente con il Kinetic Damping Chamber garantisce un comfort assoluto riducendo drasticamente vibrazioni e distorsione torsionali del telai.

PROFILO	38 mm
PESO	375 g
BILANCIAMENTO	275 mm

PROKENNEX
Via della Volta, 46/A - 25124 Brescia
tel. +39.030.3546614 / +39.030.3546607
www.prokennex.it